NEWSLETTER AUGUST 2023

EINSAME PFOTEN
ZADAR e.V.

Liebe Mitglieder und Unterstützer,

wie in jedem Monat wollen wir euch auch im Monat August über die Neuigkeiten aus dem Zadarski Azil und unsere Arbeit auf dem Laufenden halten.

Namenspatenschaften und Neuzugänge

Im August ist eine große Anzahl von Hunden im Zadarski Azil neu eingezogen. Ein Teil kam aus einem anderen Shelter, was auf Anordnung der Vet-Inspektion seinen Hundebestand verkleinern musste, der Rest wurde irgendwo aufgelesen oder wie so oft einfach über den Zaun des Shelters geworfen, weil man keine Lust mehr auf seinen Vierbeiner hatte. Es ist nicht leicht, für so viele Hunde immer Spender zu finden, um die medizinische Versorgung zu sichern, aber wir haben es dank eurer Unterstützung geschafft. Vielen Dank dafür!

NEWSLETTER AUGUST 2023

EINSAME PFOTEN
ZADAR e.V.

NEWSLETTER AUGUST 2023

EINSAME PFOTEN
ZADAR e.V.

Direktvermittlungen vor Ort

Auch in diesem Monat haben wieder einige Glückspfoten vor Ort per Adoption durch Touristen und auch bei Einheimischen im Umkreis von Zadar ein neues Zuhause gefunden.

Ein großer Erfolg!

Sina und Jessika haben im Juni im Club L in Würzburg einen Charity-Sunday veranstaltet und im Juli noch eine Versteigerung sowie einen Flohmarkt zugunsten der Hunde im Zadarski Azil abgehalten. Insgesamt ist bei ihren Aktionen die stolze Summe von 1.000 Euro zusammen gekommen!! Sina und

NEWSLETTER AUGUST 2023

EINSAME PFOTEN
ZADAR e.V.

ihr Freund sind zurzeit in Kroatien im Urlaub und haben natürlich auch das Zadarski Azil besucht und dort noch weitere Sachspenden abgegeben. Da sie uns das gesammelte Geld bereits vorab überwiesen hatten, haben sie dort einen symbolischen Scheck über die Spende überreicht.

Sachspenden

Herzlichen Dank an alle, die unserem Sachspendenaufruf gefolgt sind und Hundefutter und andere benötigte Dinge an unsere Sammelstelle geschickt oder persönlich vorbeigebracht haben. Es haben uns wirklich viele Sendungen erreicht, die bereits alle mit unserem Transporter zum Zadarski Azil gebracht wurden.

Transport am 12.08.23

In diesem Monat konnten wir wieder einen Transport durchführen. Am 10.08.23 startete unser bewährtes Fahrerteam Kerstin und Frank frühmorgens und kam am Abend in Zadar an. Nach der verdienten Nachtruhe fuhren sie am nächsten Morgen ins Shelter, um die mitgebrachten Futter-

NEWSLETTER AUGUST 2023

EINSAME PFOTEN
ZADAR e.V.

und Sachspenden auszuladen. Am Nachmittag wurden die Papiere der ausreisenden Hunde bei der Vet-Station abgeholt und am Samstag starteten 7 Glückspfoten in ihr neues Leben. Schon am Sonntagmorgen konnten sie bei ihren neuen Familien bzw. Pflegestellen einziehen.

Sanja und Ozren durften direkt zu ihren neuen Familien ziehen.

Der kleine Bonzo kam zu einer Pflegestelle mit der Option, dort zu bleiben, wenn die Chemie zwischen Zwei- und Vierbeinern stimmt und schon nach einigen Tagen kam die Nachricht, dass er für immer bleiben darf.

Ida, Iraci und Iuna kamen zunächst auf Pflegestellen, haben aber alle schon nach 2 Wochen ihre Familien für immer gefunden.

Der kleine Nupi ist noch auf einer Pflegestelle und sucht seine Familie für immer.

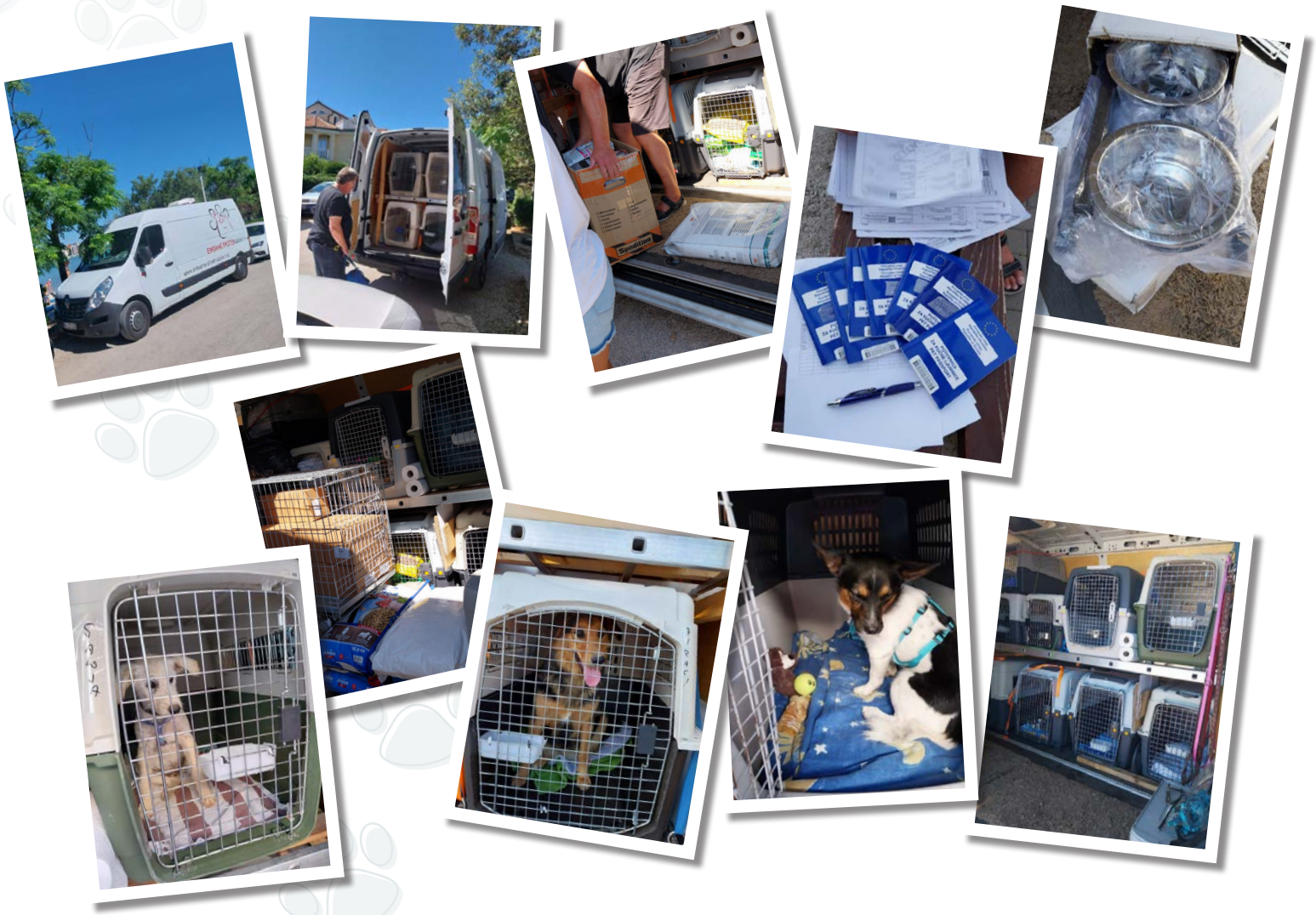

NEWSLETTER AUGUST 2023

EINSAME PFOTEN
ZADAR e.V.

Folgende Bestandszahlen wurden uns für den Monat August von der Sheltercrew mitgeteilt:

(Stand 31.08.2023)

Zugänge: 26

Abgänge: 18

Aktueller Hundebestand: 98

Wir möchten uns nochmals auch im Namen der Hunde im Zadarski Azil bei allen Spendern und Unterstützern für die tatkräftige Hilfe bedanken, ohne die wir unsere Arbeit nicht fortführen könnten. Wir wissen, dass nicht jeder finanziell gut gestellt ist und keine großen Beträge spenden kann, aber wir sind dankbar für jeden Euro und auch das Teilen unserer Beiträge hilft dabei, uns und unsere Arbeit bekannt zu machen.

NEWSLETTER AUGUST 2023

EINSAME PFOTEN
ZADAR e.V.

So könnt ihr uns bei der Versorgung der Hunde unterstützen:

IBAN: DE50 8306 5408 0004 1123 34
BIC: GENODEF1SLR
Deutsche Skatbank
Zweigniederlassung der VR-Bank Altenburger Land eG
PayPal: spenden@einsame-pfoten.de

Wir sagen DANKE im Namen der Tiere!